

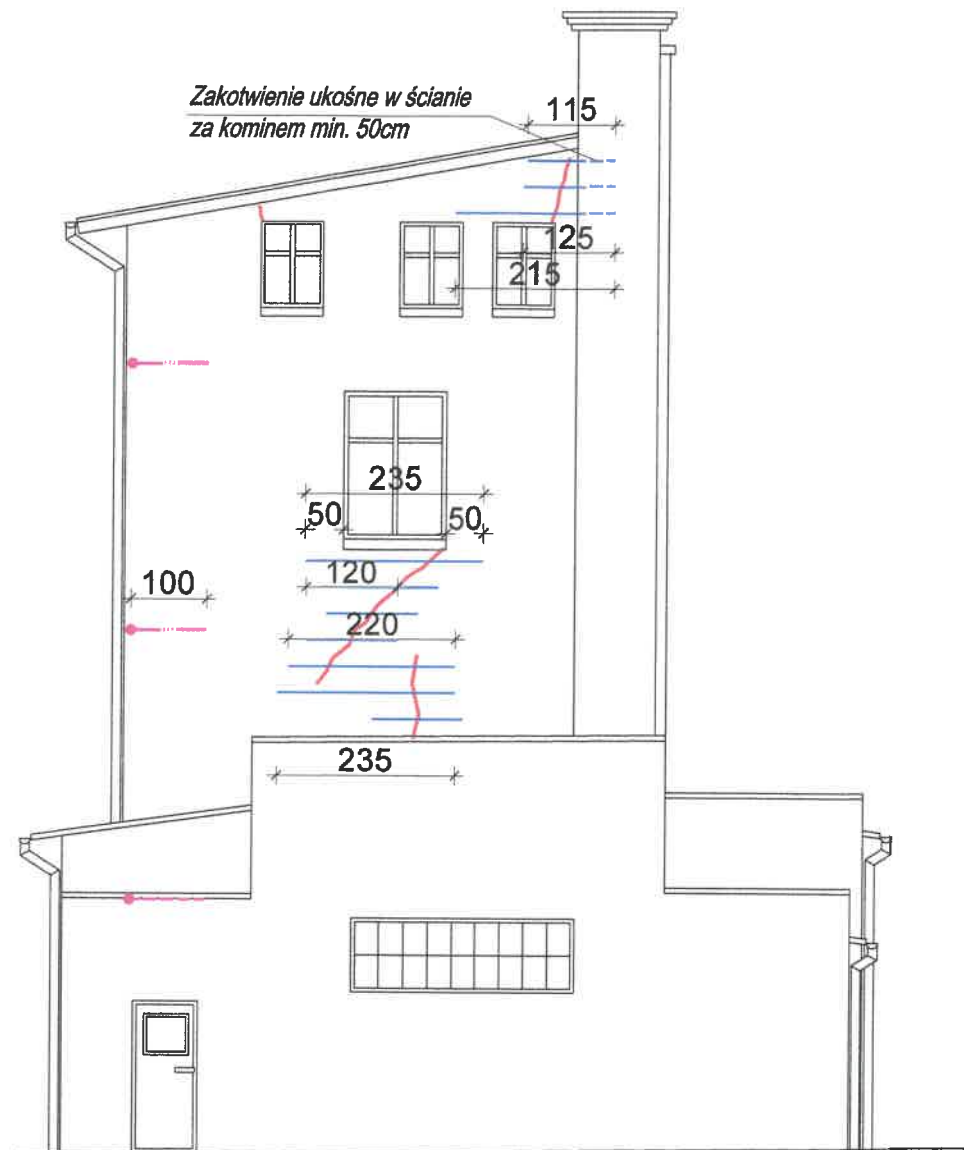





SCHEMAT WZMOCNIENIA ŚCIAN BUDYNKU "A"- ŚCIANA PÓŁNOCNA skala 1:100

STANOWISKO PROJEKTOWE
W LEGNICY
Pl. Słowiański 1, 59-220 Legnica



OZNACZENIA:

-  Zarysowania wymagające naprawy wg pkt. 6 opisu
-  Wzmocnienie z prętą Ø10
-  Wieniec z 2 prętów Ø10
-  Zakotwienie prętów w ścianie prostopadłej
-  Pręty kotwiące przechodzące w narożu na ścianę frontową

UWAGA: Wieniec w ścianach szczytowych zakotwić na głębokość ok 1,0m

BIURO PROJEKTOWE "ARKADA"

mgr inż. Piotr Kowalewicz Złotoryja ul. Broniewskiego 8b/6 tel. 507 875 013



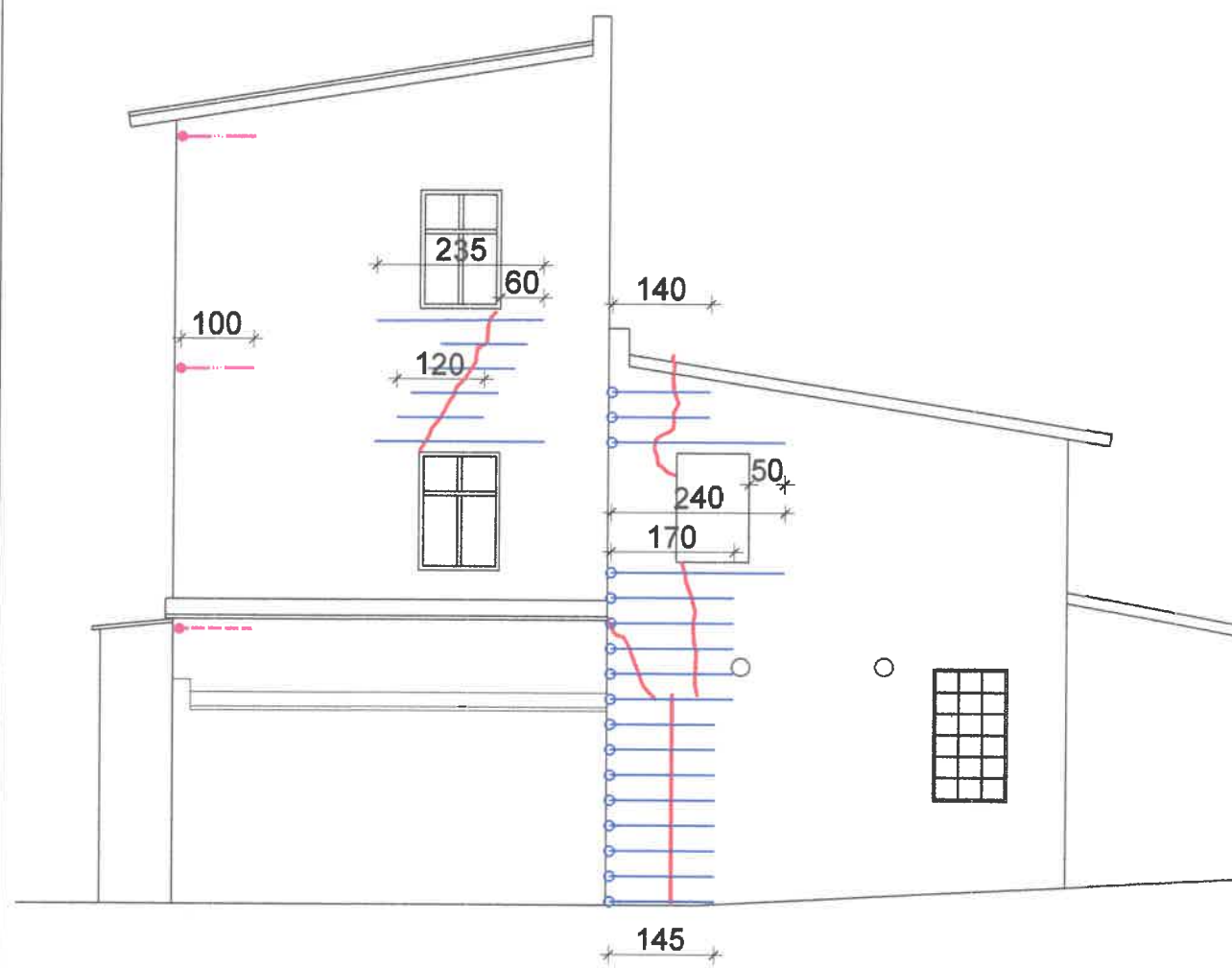

Obiekt:		Tytuł rysunku:	
BUDYNKI BIUROWO - USŁUGOWE Remont ścian zewnętrznych Chojnów, ul. Drzymały 30, dz. nr 209/81, obręb 4		SCHEMAT WZMOCNIENIA ŚCIAN BUDYNKU "A" - ściana północna	
Projektant:		Podpis:	Stadium:
mgr inż. Piotr Kowalewicz uprawniony do projektowania w specj. konstr.-budowlanej – Nr upr. 4/DOS/10			P.B.
Sprawdzający:		Podpis:	Branża:
			konstrukcja
		Skala:	Nr rys.
		1:100	
		Data:	
		30 marca 2022	04

SCHEMAT WZMOCNIENIA ŚCIAN BUDYNKÓW "B" I "C" - ŚCIANY POŁUDNIOWE skala 1:100

STAROSTWO POWIATOWE
W LEGNICY
Pl. Słowiański 1, 59-220 Legnica



OZNACZENIA:

-  Zarysowania wymagające naprawy wg pkt. 6 opisu
-  Wzmocnienie z prętą Ø10
-  Wieniec z 2 prętów Ø10
-  Zakotwienie prętów w ścianie prostopadłej
-  Pręty kotwiące przechodzące w narożu na ścianę frontową

BIURO PROJEKTOWE "ARKADA"

mgr inż. Piotr Kowalewicz Złotoryja ul. Broniewskiego 8b/6 tel. 507 875 013

Obiekt:		Tytuł rysunku:	
BUDYNKI BIUROWO - USŁUGOWE Remont ścian zewnętrznych Chojnów, ul. Drzymały 30, dz. nr 209/81, obręb 4		SCHEMAT WZMOCNIENIA ŚCIAN BUDNÓW "B" I "C" - ściany południowe	
Projektant:		Podpis:	Stadium:
mgr inż. Piotr Kowalewicz uprawniony do projektowania w specj. konstr.-budowlanej – Nr upr. 4/DOS/10			P.B.
Sprawdzający:		Branża:	konstrukcja
		Podpis:	Skala:
		1:100	Nr rys.
		Data:	30 marca 2022
			06

WZMOCNIENIE ŚCIAN

- sposób mocowania prętów wzmacniających

STAROSTWO POWIATOWE
W LEGNICY
Plac Wolności 1, 59-220 Legnica

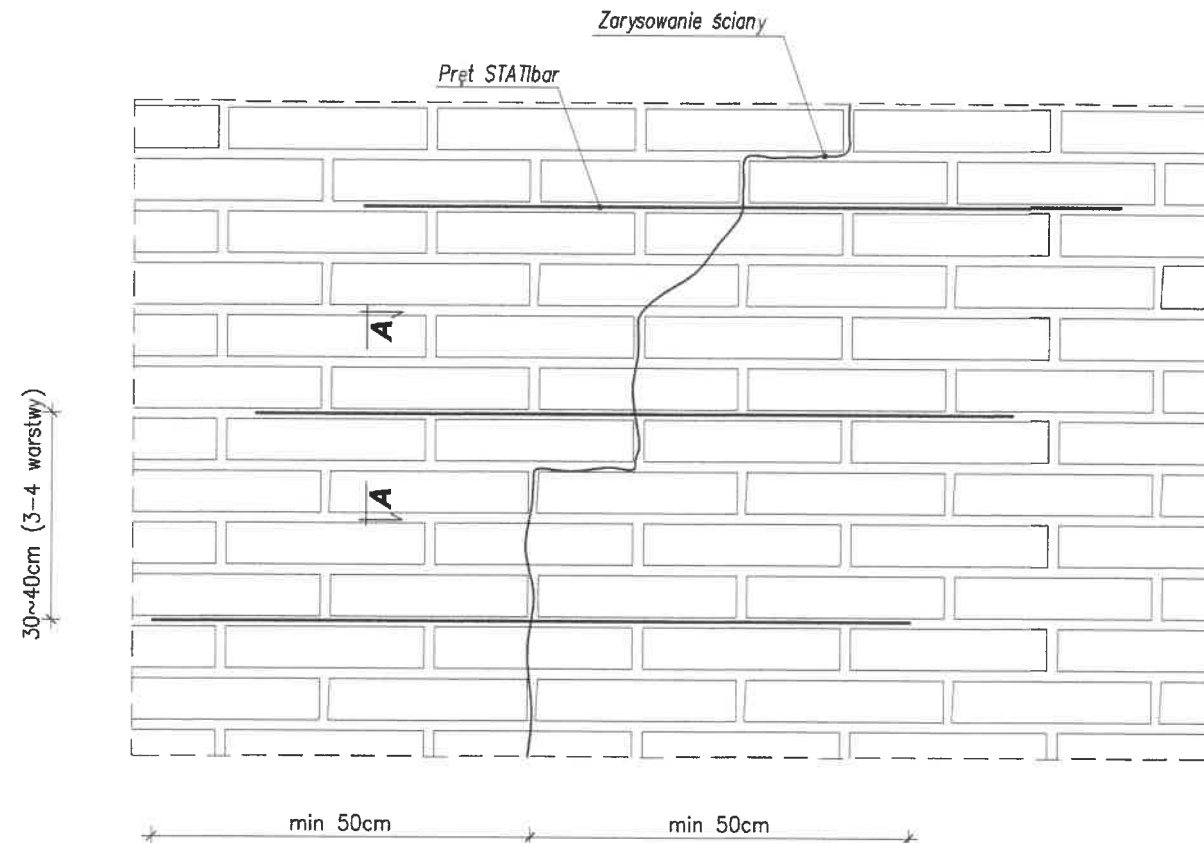

A - A

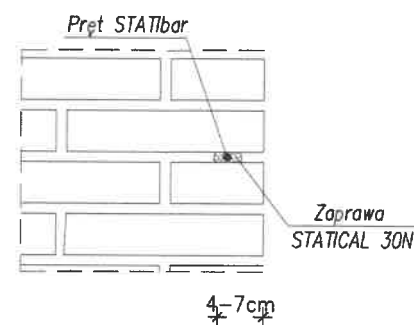

1. W poziomych warstwach zaprawy wyciąć szczeliny w zaprojektowanych odstępach na głębokość 4-7cm.
2. Szczeliny oczyścić przy pomocy sprężonego powietrza lub odkurzacza i zwilżyć wodą.
3. Szczeliny wypełnić zaprawą STATI-CAL 30N warstwą gr. ok 10mm.
4. W zaprawie zatopić pręt STATIbar uzyskując równomierną otulinę.
5. Wykonać drugą warstwę zaprawy o podobnej grubości.
6. Wygładzić powierzchnie spoiny przy pomocy fugówki lub szpachelki.
7. Zwilżać spoinę co pewien czas.
8. Wypełnić otwarte pęknięcia poprzez wstrzykiwanie odpowiedniego spoiwa.
9. W przypadku montażu w szczelinie więcej niż jednego pręta (WIENCE), czynności należy analogicznie powtarzać.

- W przypadku pęknięcia w odległości mniejszej niż 50cm od naroża budynku pręt powinien być prowadzony za naroże i zostać zakotwiony w ścianie prostopadłej na głębokość ok 40-60cm.

- W przypadku pęknięcia w odległości mniejszej niż 50cm od otworu pręt powinien być zagięty i zakotwiony w ościeżu.

SZCZEGÓŁOWE WARUNKI I TECHNOLOGIA ROBÓT WG INSTRUKCJI PRODUCENTA SYSTEMU.



Biuro Projektowe "ARKADA"			
mgr inż. Piotr Kowalewicz Złotoryja ul. Broniewskiego 8b/6 tel. 507 875 013			
Obiekt:	BUDYNKI BIUROWO - USŁUGOWE Remont ścian zewnętrznych Chojnów, ul. Drzymały 30, dz. nr 209/81, obręb 4	Tytuł rysunku:	WZMOCNIENIE ŚCIAN - sposób mocowania prętów wzmacniających
Projektant:	mgr inż. Piotr Kowalewicz uprawniony do projektowania w spec. konstr.-budowlanej - Nr upr. 4/DOS/10	Podpis:	Stadium: P.B.
		Podpis:	Branża: konstrukcja
		Skala: 1:5	Nr rys.
		Data: 30 marca 2022	07

PLAN SYTUACYJNY SKALA 1:500

STAROSTWO POWIATOWE
W LEGNICY
Pl. Słowiański 1, 59-220 Legnica



LEGENDA

- A**  BUDYNEK BIUROWO - USŁUGOWY "A"
- B**  BUDYNEK BIUROWO - USŁUGOWY "B"
- C**  BUDYNEK BIUROWO - USŁUGOWY "C"

BIURO PROJEKTOWE "ARKADA"

mgr inż. Piotr Kowalewicz Złotoryja ul. Broniewskiego 8b/6 tel. 507 875 013

Obiekt:	BUDYNKI BIUROWO - USŁUGOWE		Tytuł rysunku:	PLAN SYTUACYJNY	
	Remont ścian zewnętrznych				
	Chojnów, ul. Drzymały 30, dz. nr 209/81, obręb 4				
Projektant:	mgr inż. Piotr Kowalewicz		Podpis:	Stadium:	P.B.
	uprawniony do projektowania w specj.			Branża:	architektura
	konstr.-budowlanej - Nr upr. 4/DOS/10			Skala:	1:500
Sprawdzający:			Podpis:	Data:	30 marca 2022
				Nr rys.	01

SCHEMAT WZMOCNIENIA ŚCIAN BUDYNKU "A" - ŚCIANA WSCHODNIA skala 1:100

STAROSTWO POWIATOWE
W LEGNICY
Pl. Słowiański 1, 59-220 Legnica



Załącznik do decyzji
pozwolenia na budowę
Nr 554/22
dnia 05.10.2022r.

Z up. STAROSTY
Kamila Głowinska
Główny specjalista
w Wydziale Architektury
i Budownictwa

OZNACZENIA:

- / Zarysowania wymagające naprawy wg pkt. 6 opisu
- Wzmocnienie z prętą Ø10
- Wieriec z 2 prętów Ø10
- ○ Zakotwienie prętów w ścianie prostopadłej
- Pręty kotwiące przechodzące w narożu na ścianę frontową

UWAGA: Wierce w ścianach szczytowych zakotwić na głębokość ok 1,0m

BIURO PROJEKTOWE "ARKADA"

mgr inż. Piotr Kowalewicz Złotoryja ul. Broniewskiego 8b/6 tel. 507 875 013

Obiekt:	BUDYNKI BIUROWO - USŁUGOWE Remont ścian zewnętrznych Chojnów, ul. Drzymały 30, dz. nr 209/81, obręb 4	Tytuł rysunku:	SCHEMAT WZMOCNIENIA ŚCIAN BUDYNKU "A" - ściana wschodnia
Projektant:	mgr inż. Piotr Kowalewicz uprawniony do projektowania w specj. konstr.-budowlanej - Nr upr. 4/DOS/10	Podpis:	Stadium: P.B.
Sprawdzający:		Podpis:	Branża: konstrukcja
			Skala: 1:100
			Data: 30 marca 2022
			Nr rys. 02

SCHEMAT WZMOCNIENIA ŚCIAN BUDYNKU "A" - ŚCIANA ZACHODNIA skala 1:100



OZNACZENIA:

- / Zarysowania wymagające naprawy wg pkt. 6 opisu
- Wzmocnienie z prętą Ø10
- · — · — Wieniec z 2 prętów Ø10
- ○ Zakotwienie prętów w ścianie prostopadłej
- Pręty kotwiące przechodzące w narożu na ścianę frontową

BIURO PROJEKTOWE "ARKADA" mgr inż. Piotr Kowalewicz Złotoryja ul. Broniewskiego 8b/6 tel. 507 875 013			
Obiekt: BUDYNKI BIUROWO - USŁUGOWE Remont ścian zewnętrznych Chojnów, ul. Drzymały 30, dz. nr 209/81, obręb 4	Tytuł rysunku: SCHEMAT WZMOCNIENIA ŚCIAN BUDYNKU "A" - ściana zachodnia	Stadium: P.B. Branża: konstrukcja	
Projektant: mgr inż. Piotr Kowalewicz uprawniony do projektowania w specj. konstr.-budowlanej — Nr upr. 4/DOS/10	Podpis:	Skala: 1:100 Data: 30 marca 2022	Nr rys. 03
Sprawdzający:	Podpis:		

SCHEMAT WZMOCNIENIA ŚCIAN BUDYNÓW "B" i "C" - ŚCIANY ZACHODNIE skala 1:100

STAROSTWO POWIATOWE
W LEGNICY
Pl. Słowiański 1, 59-220 Legnica

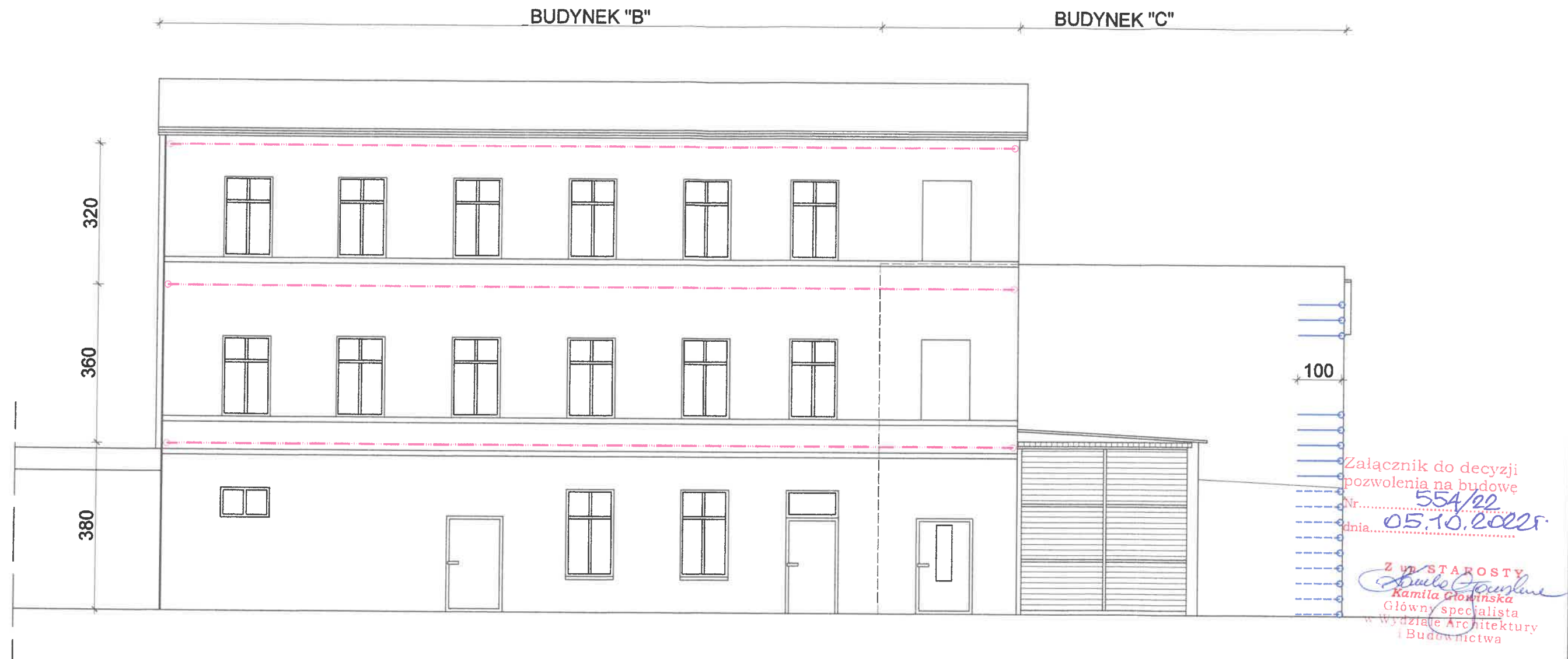

OZNACZENIA:

- / Zarysowania wymagające naprawy wg pkt. 6 opisu
- Wzmocnienie z prętą Ø10
- Wieniec z 2 prętów Ø10
- ○ Zakotwienie prętów w ścianie prostopadłej
- Pręty kotwiące przechodzące w narożu na ścianę frontową

UWAGA: Wieniec w ścianach szczytowych zakotwić na głębokość ok 1,0m

BIURO PROJEKTOWE "ARKADA"

mgr inż. Piotr Kowalewicz Złotoryja ul. Broniewskiego 8b/6 tel. 507 875 013

Obiekt:	BUDYNKI BIUROWO - USŁUGOWE		Tytuł rysunku:	SCHEMAT WZMOCNIENIA ŚCIAN	
	Remont ścian zewnętrznych			BUDYNKÓW "B" i "C" - ściany zachodnie	
	Chojnów, ul. Drzymały 30, dz. nr 209/81, obręb 4		Podpis:	Stadium:	P.B.
Projektant:	mgr inż. Piotr Kowalewicz			Branża:	konstrukcja
	uprawniony do projektowania w specj. konstr.-budowlanej - Nr upr. 4/DOS/10			Skala:	1:100
Sprawdzający:			Podpis:	Data:	30 marca 2022
				Nr rys.	05